

IMPR. NAT. — Modèle A¹ pour les troupes en opérations.

EXPÉDITEUR :

Nom et prénoms :

Grade :

Régiment }
ou Service }

Compagnie, Escadron, }
Bataillon, Section, etc. }

Secteur postal n°

(Les indications ci-dessus sont à reproduire dans l'adresse de la réponse.)

CORRESPONDANCE DES ARMÉES DE LA RÉPUBLIQUE

CARTE EN FRANCHISE

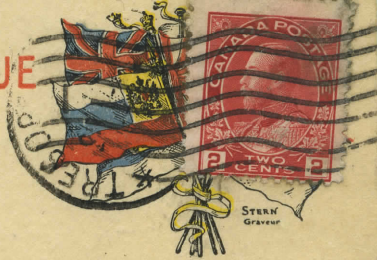
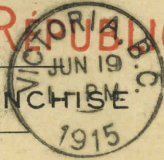

Adresse :

Madame Paul Bion
Central Settlement
Salt Spring Island
B.C.
Canada.

21411

Cette carte doit être remise au vaguemestre. Elle ne doit porter aucune indication du lieu d'envoi ni aucun renseignement sur les opérations militaires passées ou futures.

S'il en était autrement, elle ne serait pas transmise.

PARTIE RÉSERVÉE À LA CORRESPONDANCE.

Après avoir écrit
ma chère petite fille. Je n'ai encore été
impossible de t'écrire la longue lettre
promise. Je ne sais plus vraiment
quand je pourrai le faire, mais je
t'envoie régulièrement des cartes
postales. Je continue à t'envoyer
par la poste. C'est le premier jour. Je t'ai
envoyé avant hier un petit
paquet de photos que l'espèce
te feront plaisir. ~~Partie~~
action de l'Italie ~~ta~~
cette terrible guerre. ~~que~~
que j'ai en vision. ~~Don~~
un bonjour à mes et toi, ma chère,