

Imp. Nat. — Modèle A¹ pour les troupes en opérations.

EXPÉDITEUR :

Nom et prénoms :

Paul Bion

Grade :

Lieut.

Régiment
ou Service

24^e M^e

Compagnie, Escadron,
Bataillon, Section, etc.

24^e M^e

Secleur postal n^o

41

(Les indications ci-dessus sont à reproduire dans
l'adresse de la réponse.)

CORRESPONDANCE DES ARMÉES DE LA RÉPUBLIQUE

CARTE EN FRANCHISE

Adresse :

*Madame Paul Bion
Central Settlement
Salt Spring Island
B.C.
Canada*

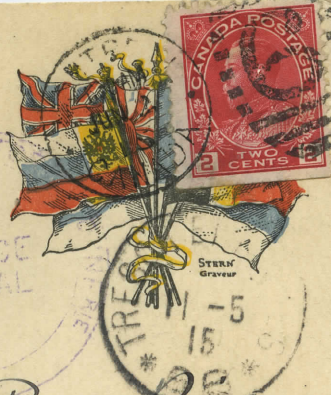
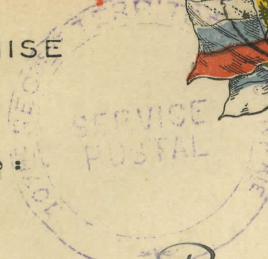

Cette carte doit être remise au vaguemestre. Elle ne doit porter aucune indication du lieu d'envoi ni aucun renseignement sur les opérations militaires passées ou futures.
S'il en était autrement, elle ne serait pas transmise.

PARTIE RÉSERVÉE À LA CORRESPONDANCE.

Le 10 - 5 - 15

Mes amies
Ma chère petite fille
en cours de route au milieu de la prairie
que les autos s'écroulent sur leur passage
par l'écroulement de quelques mètres. Tu nous
dit que l'action engagée au nord s'an-
nonçait comme une belle aventure et un
renouveau pas à la pensée que
pour un petit être qui est
comme un élément de la plus grande
maîtrise allemande - deux heures
forfait le pillage du Luxembourg
met le compte à l'indignation de
toutes les nations qui ont encore du cœur
et de la pitié. Je vas bien. Par Dieu
que je ne sois pas de la troupe. C'est
longue à la petite fille. Bonnes
bonnes. P. 15